

CONSORZIO A.S.I. RAGUSA IN LIQUIDAZIONE

ai sensi dell'art. 19 della L.R. 12/01/2012 n. 8, così come modificato dall'art. 19 della L.R. 17/05/2016 n. 8

Prot. N. 393 del - 8 MAR. 2018

DETERMINAZIONE DEL COMMISSARIO AD ACTA

N. 41 del - 8 MAR. 2018

OGGETTO: Liquidazione somme pagamento fattura energia elettrica n. 1806839536 del 19-01-2018 di € 181,60 codice cliente 505397820109 edificio uffici ditta ENI gas e luce spa periodo dal 25 novembre 2017 al 19 gennaio 2018.

IL COMMISSARIO AD ACTA

VISTI:

- La L.R. n. 8 del 12 gennaio 2012 con la quale sono stati soppressi e posti in liquidazione i Consorzi ASI della Sicilia;
- L'art. 19 della L.R. n. 8 del 17 maggio 2016 ed in particolare l'art. 19 comma 1) lettera d) sulla liquidazione dei Consorzi ASI
- il D.A. n. 2872 del 06/10/2016 con il quale, fino alla data di insediamento del Commissario Liquidatore, è stato nominato il Dr. Leonardo Migliore quale Commissario ad acta per il Consorzio ASI di Ragusa in Liquidazione *"per l'adozione degli atti e provvedimenti finalizzati ad assicurare la sana gestione dei rapporti giuridici attivi e passivi pendenti, instaurati dai Consorzi ASI, posti in liquidazione, con il conferimento del relativo potere di rappresentanza nei confronti delle persone fisiche e giuridiche, pubbliche e private, con le quali tali rapporti intercorrono..."*;

VISTA la nota prot. nr. 3314 del 16/12/2016 con la quale il Commissario ad acta, in relazione allo stato di liquidazione e all'eccessiva onerosità della gestione condominiale, dovuta al sempre crescente numero di locali sfitti le cui quote millesimali residuano in capo all'Ente proprietario, ha disposto la sospensione della gestione condominiale invitando l'Amministratore Sig.ra Graziella Di Stefano a porre in essere gli adempimenti propedeutici alla chiusura della summenzionata gestione condominiale;

VISTO, nelle more della voltura delle utenze dal Condominio ASI al Consorzio ASI in liquidazione di Ragusa, che è pervenuta la fattura n. 1806839536 del 19-01-2018 di importo pari ad € 181,60 per utenza intestata al Condominio ASI con codice cliente 505397820109 e recapitata alla Sig.ra Di Stefano Grazia ex amministratrice condominiale;

VISTA l'autorizzazione alla gestione provvisoria per il mese di marzo 2018 prot. n. 12585 del 07-03-2018;

PRESO ATTO della chiusura del condominio e che trattandosi civilisticamente di condominio di fatto con un unico proprietario tutte le obbligazioni anche pregresse rimangono in capo al proprietario;

CONSIDERATO che anche al fine di evitare il distacco delle utenze elettriche interessate occorre procedere al pagamento delle suddette somme dovute;

PRESO ATTO che si tratta di spese urgenti ed indifferibili a tutela dell'Ente;

Piazzale Cesare Zipelli
Zona Industriale snc - c.da Mugno
97100 - Ragusa
P. IVA **00119380889**
Codice IPA: **UF53BO**

Tel. **0932-667124 - 667105**
Fax. **0932-667285**
Mail: **asiragusa.liquidazione@gmail.com**
PEC: **consorzioasiragusa.inliquidazione@pec.it**

REGIONE
SICILIANA



CONSORZIO A.S.I. RAGUSA IN LIQUIDAZIONE

ai sensi dell'art. 19 della L.r. 12/01/2012 n. 8, così come modificato dall'art. 19 della L.R. 17/05/2016 n. 8

RITENUTO di liquidare e pagare all'ENI gas e luce la somma complessiva di € 181,60 a saldo della fattura n. 1806839536 del 19-01-2018 di importo pari ad € 181,60 per utenza intestata al Condominio ASI con codice cliente 505397820109;

RITENUTA la propria competenza, in forza dell'art. 19 della L.R. n. 8/2016 e del succitato D.A. n 2872 del 06/10/2016;

DETERMINA

1. impegnare la somma complessiva di € 181,60 sulle passività del Bilancio di liquidazione del Consorzio ASI di Ragusa in liquidazione;
2. liquidare e pagare all'ENI gas e luce la somma complessiva di € 181,60 mediante allegati bollettini di conto corrente postale a saldo della fattura n. 1806839536 del 19-01-2018 di importo pari ad € 181,60 per utenza intestata al Condominio ASI con codice cliente 505397820109;
3. prendere atto che è già stata avanzata richiesta di voltura ad altra società fornitrice di energia elettrica e si è in attesa del perfezionamento dell'istruttoria della stessa;
4. inserire le spese sostenute per le utenze elettriche nella prossima fatturazione dei canoni di locazione a carico dei locatari insediati nel palazzo uffici pro quota millesimali;
5. effettuare il pagamento nel rispetto delle procedure di carattere fiscale;

Il Commissario ad acta
Dr. Leonardo Migliore





Eni
gas e luce
SpA

id bolletta
1806839536

data di emissione
19.01.2018

numero cliente
505 397 820 109

* (ex art. 21 D.P.R.N.533/72 IVA e art. 1 D.M. 370 24.10.2000)



La mia bolletta
luce



1LI6P 3821
P001 CATANIA S0011 B0243
ID: DAPLI6P02Y5
DCOPI0773 GIPA/C/TIME0110/2013

DI STEFANO GRAZIA
VIA SPALLANZANI 4/A
97100 RAGUSA RG

Periodo di riferimento
da **25 Novembre 2017**
a **19 Gennaio 2018**

La mia fornitura - MERCATO LIBERO

ZONA INDUSTRIALE SNC
97100 RAGUSA RG

Contratto intestato a CONDOMINIO A.S.I.
VIA SPALLANZANI 4/A
97100 RAGUSA RG
P.I. 92013910887

Quando è prevista la prossima bolletta?

L'emissione della prossima bolletta è prevista per il 09/03/2018

I miei pagamenti

I pagamenti delle bollette precedenti risultano regolari. Grazie.

Quanto devo pagare?

181,60 €

di cui IVA **32,75 €**

(iva 22%= 32,75€ su imponibile di 148,85€)

Consumo luce

708 kWh **181,60 €**

Altre partite **0,00 €**

Totale bolletta: **181,60 €**

Entro quando devo pagare?

Entro il **10 Marzo 2018**

Contatti



Servizi online
enigaseluce.com



Servizio clienti
num. verde 800 900 700
Gratuito anche da cellulare



Segnalazione guasti luce
num. Verde 803.500
A cura di: Enel Distribuzione Sp.A



Scarica l'app Eni gas e luce



Corrispondenza e reclami
fax verde 800 91 99 62, Casella postale
71 - 20068 Peschiera Borromeo (MI)



Eni gas e luce Sp.A - Sede Legale in San Donato Milanese (MI), Piazza Ezio Vanoni, 1 - Capitale Sociale Euro 750.000.000,00 i.v. - Registro Imprese di Milano-Monza-Brianza-Lodi, Codice Fiscale e Partita IVA 12300020158 - R.E.A. Milano n. 1544762 - Società soggetta all'attività di direzione e coordinamento di Eni S.p.A. - Società con unico socio.



Eni
gas e luce
SpA



il bolletta
1806839536

data di emissione
19.01.2018

numero cliente
505 397 820 109

(ex art. 21 DPR n. 633/72 IVA e art. 1 DM. 370 24.10.2000)

Consumi

Tipologia	Letture	Data	Fascia F1		Fascia F2		Fascia F3	
			Segnanti	kWh	Segnanti	kWh	Segnanti	kWh
ultima rilevata in prec. bollette		31.10.17	8504		11281		33300	
ultima fatturata in prec. bollette		24.11.17	8563	(59)	11340	(59)	33412	(112)
restituzione consumi fatturati in acconto* (dal 01.11.17 al 24.11.17)								-230
lettura rilevata da distributore		30.11.17	8589	85	11368	87	33467	167
lettura rilevata da distributore		31.12.17	8680	91	11470	102	33689	222
consumo rilevato (dal 01.11.17 al 31.12.17)								754
stima Eni gas e luce		19.01.18	8727	47	11517	47	33779	90
consumo stimato** (dal 01.01.18 al 19.01.18)								184
Totale fornitura luce								kWh 708

* per importi pari a -54,93 € di conguaglio acconti relativo a bollette precedenti
** gli importi stimati fatturati saranno oggetto di successivo ricalcolo

Imposti

spesa per la materia energia*	81,50 €
spesa per il trasporto dell'energia elettrica e la gestione del contatore	16,30 €
spesa per gli oneri di sistema	42,20 €
altre partite	0,00 €
imposte	8,85 €

Periodo	Quantità	Accisa
dal - al	kWh	Importo €
01.11.2017 - 30.11.2017	339	4,24
01.12.2017 - 31.12.2017	415	5,19
01.01.2018 - 19.01.2018	184	2,30

Acconti bollette precedenti per imposte su kWh: -2,88 €

IVA 32,75 €

importo IVA ALIQUOTA ORDINARIA 22% su imponibile di 148,85€ = 32,75€
va ad esigibilità immediata - imposta di bollo, se dovuta, assolta in modo virtuale, autorizzazione Agenzia dr. e Entrate DF 14 numero 522471/7 de 2 marzo 2017.

totale imposte e IVA 41,60 €
base imponibile netto IVA 148,85 €

Totale luce** 181,60 €

* Costo medio unitario della spesa per la materia energia: 0,12 €/kWh
** Costo medio della bolletta: 0,26 €/kWh

Attenzione: tali valori non corrispondono al costo per kWh effettivo, in quanto risentono della presenza tra gli importi a base del calcolo di quote fisse, di corrispettivi espressi in euro/cliente/mese e di corrispettivi differenziati per scaglioni di consumo, oltre che della eventuale voce relativa ai ricalcoli.

Caratteristiche

Contratto
mercato di riferimento: MERCATO LIBERO
denominazione del contratto: FIXA LUCE
Condominio
codice offerta: TCFIX_BL
tipologia cliente: altri usi in bassa tensione
numero contratto: 1-7099978905
data firma offerta: 30.09.2013
data attivazione contratto: 01.03.2014
deposito cauzionale: 7,74 €
frequenza di fatturazione: Bimestrale

Fornitura
data attivazione fornitura: 01.03.2014
codice POD: IT001E90270619
(Punto di prelievo dell'energia elettrica da usare nelle comunicazioni verso il distributore e i venditori)
tipologia consumi: TRIORARIO
tipologia contatore: ELETTRONICO
tensione di fornitura: 220 V
potenza impegnata: 1,5 kW
potenza disponibile: 1,7 kW

Storico consumi (kWh)

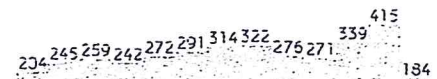

Fascia F1	Fascia F2	Fascia F3
50 67 70 50 68 74 76 81 70 70 85 91 47	50 64 68 59 67 73 81 80 74 67 87 102 47	104 114 121 133 137 144 157 161 132 134 167 222 90
gen	feb	mar
2017	2017	2018

Potenza massima prelevata (kW)

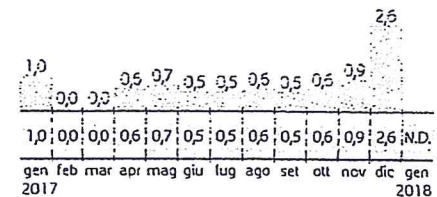

N.D.: dato non disponibile

Consumo annuo

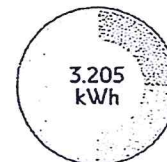

Fascia F1: 814 kWh
lun-ven h08-19
Fascia F2: 818 kWh
lun-ven h07-08 h19-23
sab h07-23
Fascia F3: 1.573 kWh
lun-sab h00-07 h23-24
dom h00-24

